



KEMENTERIAN
KESEHATAN
REPUBLIK
INDONESIA

Mekanisme Program *Fellowship* bagi Dokter Spesialis WNI LLN

Minggu, 11 Mei 2025

dr. Ika Trisia, M.KM

Direktur Pendayagunaan SDM Kesehatan

Plt. Direktur Mutu SDM Kesehatan



Empat penyakit paling fatal¹ dan katastropik² di Indonesia, yaitu **Kanker, Jantung, Stroke, dan Uronefrologi** menjadi Layanan Rujukan Prioritas Nasional



¹Penyebab kematian tertinggi di Indonesia

Penyakit	Kematian pertahun
1 Stroke	331 ribu jiwa
2 Penyakit Jantung dan Pembuluh darah	296 ribu jiwa
3 Kanker	207 ribu jiwa
4 Gagal ginjal	109 ribu jiwa

²Empat penyakit ini juga paling katastropik, menghabiskan 80% biaya kesehatan

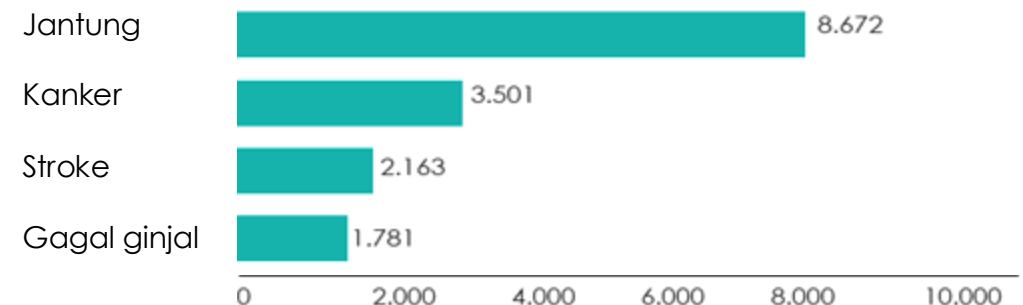

¹Institute for Health Metrics and Evaluation (IHME)

²Indonesian Social Security Agency, 2021

(dalam milyar rupiah.
Sumber: BPJS)

Pemenuhan dokter spesialis dengan kompetensi tambahan Fellowship di seluruh RS Jejaring merupakan upaya optimalisasi penanganan 4 Penyakit Prioritas (KJSU) secara Nasional

Percepatan peningkatan cakupan pelayanan RS rujukan untuk 4 penyakit katastropik utama, dengan visi:

- **34 provinsi** memiliki minimal **1 RS tingkat Paripurna/ Utama**
- **514 kab/kota** memiliki minimal **1 RS tingkat Madya**



SDM Kesehatan:

- Tenaga Kesehatan
- Dokter Spesialis/Subspesialis
- **Dokter Spesialis dengan Penambahan Kompetensi melalui Fellowship**

Target

100% kab/kota di 2027

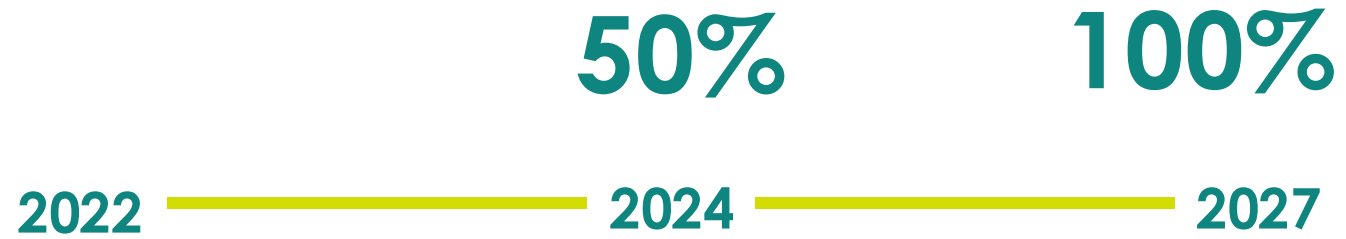

4

Upaya pemenuhan SDM Kesehatan di Fasilitas Pelayanan Kesehatan



**Pengadaan ASN
Bidang Kesehatan**



**Pengangkatan Cara
Lain: BLU/BLUD, Surat Tugas**



**Penugasan Khusus
Tenaga Medis & Tenaga
Kesehatan**



Beasiswa & Fellowship



Untuk layanan prioritas Kanker, Jantung, Stroke, dan Urologi di 514 kab/kota, paling sedikit masih dibutuhkan **1.411 dokter spesialis dengan kompetensi tambahan Fellowship sd. Tahun 2027**



Jantung (351)

Layanan Kateterisasi Jantung

- **Alat:** Cath lab*
- **SDM:** Sp.JP Intervensi / Sp.PD KKV Intervensi



Stroke

Layanan Trombektomi & coiling

- **Alat:** Cath lab*
- **SDM:** Sp.N Neurointervensi/ Sp.BS Vaskular / Sp. Rad Neuroradiologi Intervensi



Kanker

Layanan Terapi Kemoterapi

- **Alat:** Cytotoxic drug safety cabinet*
- **SDM:** Sp.PD Fellow Onkologi



Urologi

Layanan Hemodialisis dewasa

- **Alat:** USG Doppler* dan Mesin HD
- **SDM:** Sp.PD Fellow Dialisis

Capaian Layanan Diagnostik dan Intervensi Non-Bedah (DINB) Jantung



Sebaran Kab/Kota dengan Kemampuan Layanan DINB Jantung saat ini

Alat : Cathlab

SDM : Sp.JP Intervensi / Sp.PD-KKV Intervensi

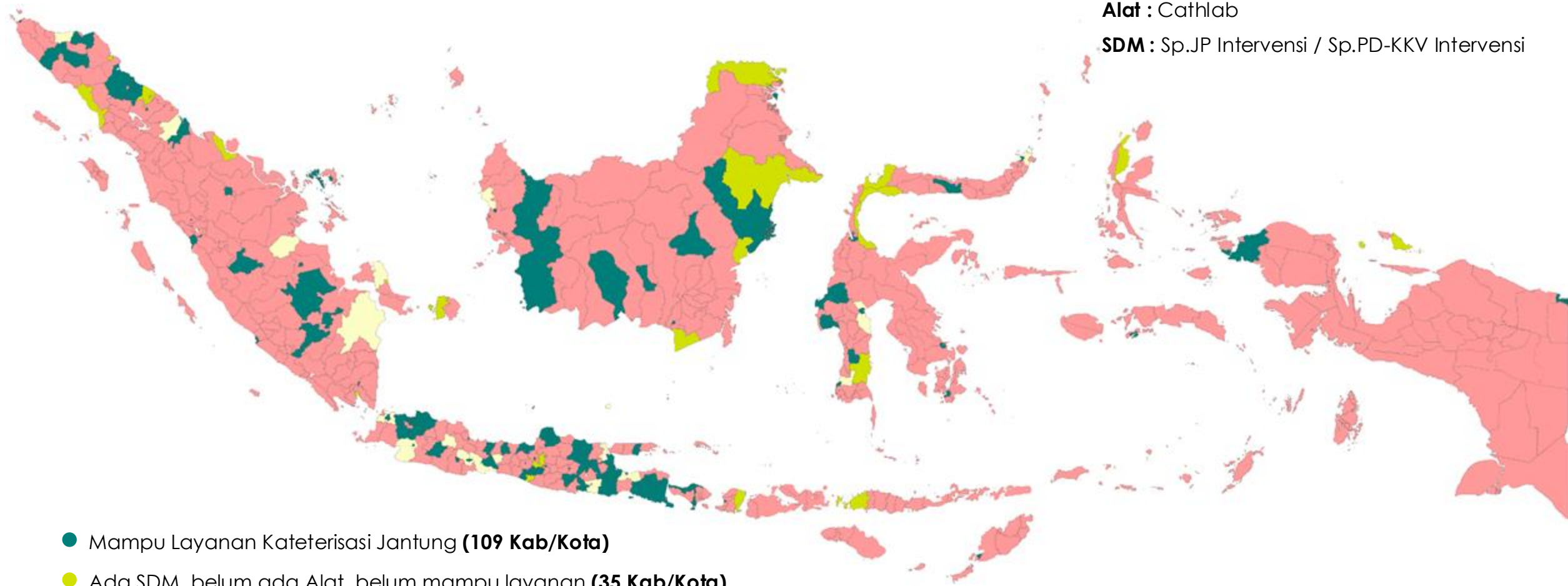

- Mampu Layanan Kateterisasi Jantung (109 Kab/Kota)
- Ada SDM, belum ada Alat, belum mampu layanan (35 Kab/Kota)
- Ada Alat, belum ada SDM, belum mampu layanan (19 Kab/Kota)
- Belum ada Alat & SDM, belum mampu layanan (351 Kab/Kota)



Dokter Spesialis Jantung dan Pembuluh Darah WNI LLN dapat mengisi Kekurangan **SDM Fellowship Kardiologi Intervensi**

Dibutuhkan sekitar 2 bulan untuk Pendaftaran dan Penerimaan Program Fellowship

Fase Matchmaking

Mencocokkan penempatan dokter spesialis sesuai dengan kebutuhan RS. Dokter dapat memilih 5 RS usulan yang berbeda melalui email tim1.ditmutu@gmail.com



Pendaftaran Evaluasi Kompetensi

- Penilaian Kelengkapan Administrasi
- Penilaian kemampuan praktik: **portofolio**
- Dokter Spesialis mendaftar pada link <https://lln.kemkes.go.id/>

Pendaftaran Fellowship

Dokter spesialis/RS Pengusul dapat mendaftar pada link <https://link.kemkes.go.id/Fellowship2025>

Seleksi RS Penyelenggara

berupa kelengkapan dokumen usulan dan wawancara untuk mendapatkan LOA (Letter of Acceptance)

Seleksi Beasiswa LPDP

berupa tahap administrasi dan substansi (wawancara)

Mulai program

berlangsung 12 - 24 bulan



Pelaksanaan Program Fellowship Kardiologi Intervensi bertujuan untuk mencapai kompetensi tambahan berikut:



- **Hands On** Fellowships in **Interventional Cardiology**
- Durasi : 1 tahun (12 bulan)

Kompetensi Utama	Notes
1 Angiografi koroner diagnostik	Sudah melakukan 100 kasus selama residen jantung dan pembuluh darah (Sp1)
2 Intervensi Koroner (PCI) termasuk PCI primer dan kasus perawatan akut	Minimal melakukan 300 kasus sebagai operator utama selama masa fellowship
3 Fisiologi dan Pencitraan Koroner	
4 Prosedur diagnostik invasif untuk penyakit jantung struktural dan perifer	
5 Membantu dalam intervensi prosedural non-koroner	

Pasca Fellowship Dokter Spesialis Terikat

Kewajiban dan Hak berikut



Kewajiban

1. **Mengajukan sertifikat kompetensi intervensi** kepada Kolegium Jantung dan Pembuluh Darah
2. **Mengajukan STR-KT** kepada Konsil Kesehatan Indonesia
3. Bersama RS pengusul **mengurus SIP** dari Pemda setempat
4. **Melaksanakan pengabdian 3N di RS Pengusul** sesuai dengan kompetensi Fellowship



Hak

1. Mendapatkan **STR-KT dan SIP** dari Pemda setempat
2. Mendapatkan **Insentif, Jasa medis/ pelayanan, Penggantian Biaya Perjalanan Dinas serta fasilitas dan hak lain** sesuai ketentuan
3. Mendapatkan **Tempat Tinggal Layak Huni dan Jaminan Keamanan dan Perlindungan Hukum**
4. Mendapatkan **Jaminan Kesehatan dan Kematian**
5. **Tersedia sarana dan prasarana** yang mendukung layanan sesuai kompetensi

Sanksi*

1. Pengembalian biaya studi
2. Penonaktifan STR Kompetensi Tambahan

*apabila tidak melaksanakan pengabdian sesuai dengan ketentuan yang berlaku

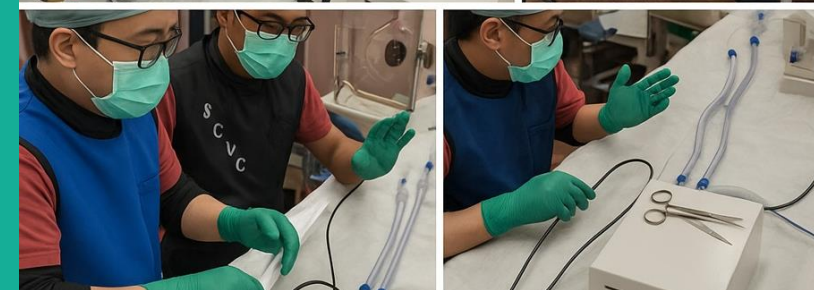
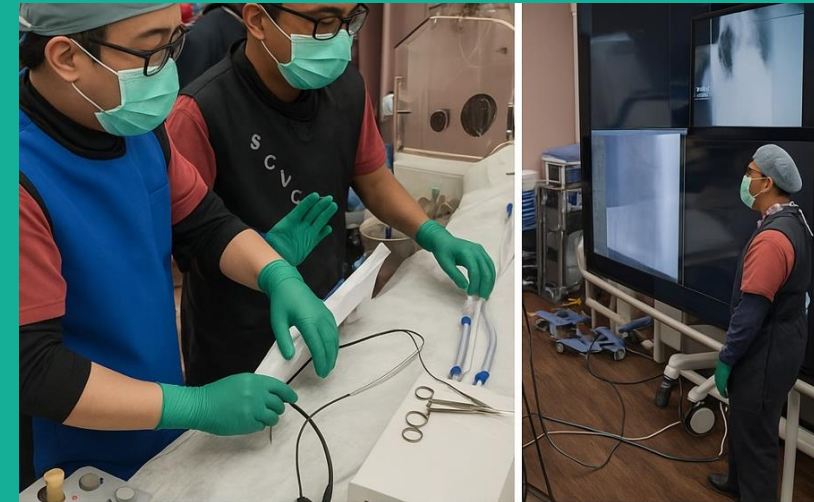

Bagi Dokter Spesialis WNI LLN dengan pengalaman praktik spesialis min. 2 thn di Luar Negeri / diakui sebagai Pakar, Evaluasi Kompetensi dilakukan melalui **Uji Portofolio**

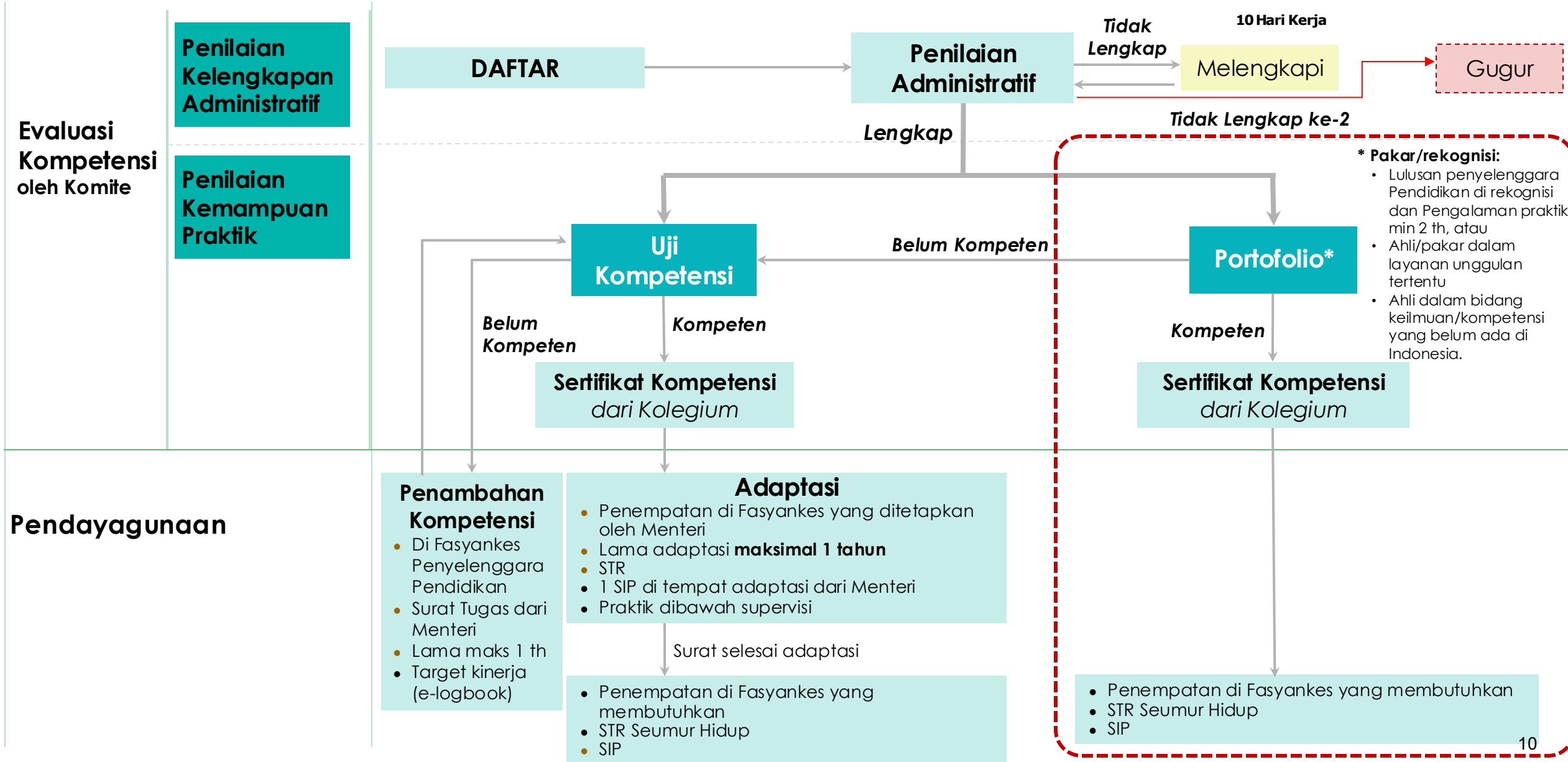

Dalam Pendaftaran Evaluasi Kompetensi dan Program Fellowship, Dokter Spesialis WNI LLN harus memenuhi **Dokumen Persyaratan** tertentu

Evaluasi Kompetensi

- 1 Kartu Tanda Penduduk/ **Identity Card**
- 2 **Sertifikat Profesi** atau dokumen sejenis yang menyatakan telah lulus mengikuti pendidikan di negara asal
- 3 **Sertifikat kompetensi** atau dokumen sejenis yang menyatakan telah lulus uji kompetensi di negara asal
- 4 **Buku kinerja (Logbook)** atau dokumen sejenis*
- 5 **Daftar riwayat hidup**
- 6 **Surat keterangan sehat fisik dan mental** bagi WNI LLN (dikeluarkan oleh dokter yang memiliki SIP yang masih berlaku).

*Buku kinerja (Logbook) menggambarkan kompetensi yang didapatkan selama masa pendidikan

Fellowship

- 1 **STR**
- 2 **SIP**
- 3 **Surat Pernyataan**
- 4 **Surat Izin RS Pengusul**
- 5 **Surat Izin Suami/Istri/Orang Tua**
- 6 **Biodata**

Seluruh dokumen persyaratan yang menggunakan bahasa asing **selain Bahasa Inggris**, harus **diterjemahkan ke dalam bahasa Indonesia oleh penerjemah tersumpah.**

Pendaftaran Evaluasi Kompetensi dilakukan melalui **Sistem Informasi**

Kemenkes

FAQ

Transformasi Tenaga Medis dan Tenaga Kesehatan Lulusan Luar Negeri

Mekanisme Evaluasi Kompetensi Bagi Tenaga Medis dan Tenaga Kesehatan Lulusan Luar Negeri Untuk Memastikan Pendayagunaan Tenaga Medis dan Tenaga Kesehatan Yang Berkualitas Dalam Pelayanan Kesehatan

Login untuk WNI

Login untuk WNA (Fasyankes)

 <https://lln.kemkes.go.id/> 

SELAMAT DATANG DI LAYANAN
PERMOHONAN ADAPTASI

Email
Masukkan e-mail yang terdaftar

Kata Sandi Lupa kata sandi?
Masukkan kata sandi

Captcha
Masukkan captcha

MASUK

Belum punya akun? Daftar sebagai Pemohon evaluasi kompetensi Tenaga Kesehatan dan Tenaga Medis WNI LLN WNA.

Layanan ini hanya ditujukan untuk registrasi peserta program adaptasi dokter spesialis WNI.

Registrasi Akun Pemohon

Permohonan Evaluasi Kompetensi

INFORMASI

Sebelum mengikuti evaluasi kompetensi, pastikan telah melihat informasi di bawah ini :

1. Jadwal Uji Kompetensi dari tiap Kolegium - klik disini
2. Dokumen Persyaratan Evaluasi Kompetensi - klik disini

Tekan tombol **Buat Permohonan Evaluasi Kompetensi** untuk melanjutkan, apabila telah membaca informasi diatas.

BUAT PERMOHONAN EVALUASI KOMPETENSI

Masih belum yakin untuk mengajukan evaluasi kompetensi? Baca informasi lengkap mengenai permohonan evaluasi kompetensi di sini



Kemenkes

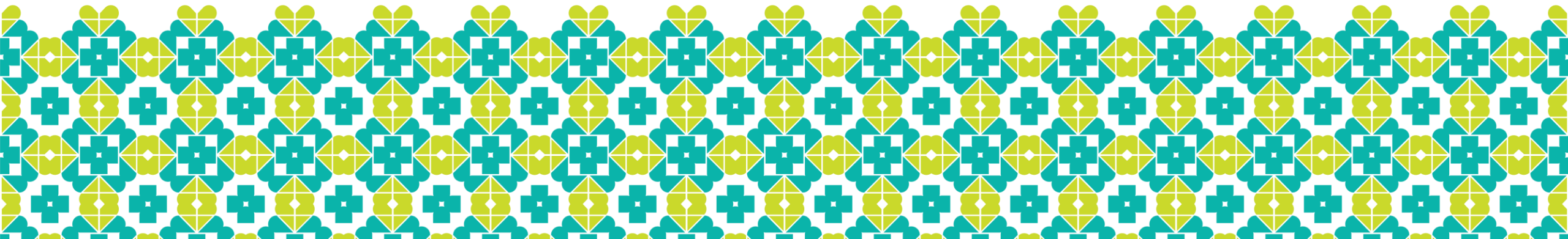

Daftar RS yang belum memiliki Sp.JP (1/11)

No	Kab/Kota	Rumah sakit	Provinsi	Cathlab	Keterangan
1	Kab. Aceh Besar	RSUD Kab Aceh Besar	Aceh	2026	Belum memiliki dokter Spesialis Jantung dan Pembuluh Darah
2	Kab. Bengkulu Selatan	RSUD Hasanuddin Damrah Manna	Bengkulu	2026	Belum memiliki dokter Spesialis Jantung dan Pembuluh Darah
3	Kab. Seluma	RSUD Tais Kab Seluma	Bengkulu	2026	Belum memiliki dokter Spesialis Jantung dan Pembuluh Darah
4	Kab. Pahuwato	RSUD Bumi Panua	Gorontalo	2026	Belum memiliki dokter Spesialis Jantung dan Pembuluh Darah
5	Kab. Sarolangun	RSUD Prof. Dr. H. Chatib Quzwain	Jambi	2026	Belum memiliki dokter Spesialis Jantung dan Pembuluh Darah
6	Kab. Kayong Utara	RSUD Sultan Muhammad Jamaludin I	Kalimantan Barat	2026	Belum memiliki dokter Spesialis Jantung dan Pembuluh Darah
7	Kab. Kubu Raya	RSUD Kab Kubu Raya	Kalimantan Barat	2026	Belum memiliki dokter Spesialis Jantung dan Pembuluh Darah
8	Kab. Landak	RSUD Kab Landak	Kalimantan Barat	2026	Belum memiliki dokter Spesialis Jantung dan Pembuluh Darah
9	Kab. Sekadau	RSUD Kab Sekadau	Kalimantan Barat	2026	Belum memiliki dokter Spesialis Jantung dan Pembuluh Darah
10	Kab. Barito Kuala	RSUD H. Abdul Aziz Marabahan	Kalimantan Selatan	2026	Belum memiliki dokter Spesialis Jantung dan Pembuluh Darah

Daftar RS yang belum memiliki Sp.JP (2/11)

No	Kab/Kota	Rumah sakit	Provinsi	Cathlab	Keterangan
11	Kab. Tanjung Jabung Timur	RSUD Nurdin Hamzah	Jambi	2026	Belum memiliki dokter Spesialis Jantung dan Pembuluh Darah
12	Kab. Sambas	RSUD Sambas	Kalimantan Barat	2026	Belum memiliki dokter Spesialis Jantung dan Pembuluh Darah
13	Kab. Bengkayang	RSUD Drs. Jacobus Luna, M.Si	Kalimantan Barat	2026	Belum memiliki dokter Spesialis Jantung dan Pembuluh Darah
14	Kab. Belitung Timur	RSUD Muhammad Zein	Kepulauan Bangka Belitung	2026	Belum memiliki dokter Spesialis Jantung dan Pembuluh Darah
15	Kab. Bintan	RSUD Kab Bintan	Kepulauan Riau	2026	Belum memiliki dokter Spesialis Jantung dan Pembuluh Darah
16	Kab. Lampung Utara	RSUD Mayjend. HM. Ryacudu Kotabumi	Lampung	2026	Belum memiliki dokter Spesialis Jantung dan Pembuluh Darah
17	Kab. Tulang Bawang	RSUD Menggala Tulang Bawang	Lampung	2026	Belum memiliki dokter Spesialis Jantung dan Pembuluh Darah
18	Kab. Tulang Bawang Barat	RSUD Tulang Bawang Barat	Lampung	2026	Belum memiliki dokter Spesialis Jantung dan Pembuluh Darah
19	Kab. Lombok Utara	RS Umum Kab. Lombok Utara	Nusa Tenggara Barat	2026	Belum memiliki dokter Spesialis Jantung dan Pembuluh Darah
20	Kab. Sumbawa Barat	RSUD Asy-Syifa Sumbawa Barat	Nusa Tenggara Barat	2026	Belum memiliki dokter Spesialis Jantung dan Pembuluh Darah

Daftar RS yang belum memiliki Sp.JP (3/11)

Back

No	Kab/Kota	Rumah sakit	Provinsi	Cathlab	Keterangan
21	Kab. Kupang	RSUD Naibonat	Nusa Tenggara Timur	2026	<i>Belum memiliki dokter Spesialis Jantung dan Pembuluh Darah</i>
22	Kab. Keerom	RSUD Kwaingga Kab Keerom	Papua	2026	<i>Belum memiliki dokter Spesialis Jantung dan Pembuluh Darah</i>
23	Kab. Sorong Selatan	RSUD Scholoo Keyen	Papua Barat Daya	2026	<i>Belum memiliki dokter Spesialis Jantung dan Pembuluh Darah</i>
24	Kab. Pelalawan	RSUD Selasih Riau	Riau	2026	<i>Belum memiliki dokter Spesialis Jantung dan Pembuluh Darah</i>
25	Kab. Kolaka Timur	RSUD Kab Kolaka Timur	Sulawesi Tenggara	2026	<i>Belum memiliki dokter Spesialis Jantung dan Pembuluh Darah</i>
26	Kab. Konawe Selatan	RSUD Konawe Selatan	Sulawesi Tenggara	2026	<i>Belum memiliki dokter Spesialis Jantung dan Pembuluh Darah</i>
27	Kab. Konawe Utara	RSUD Kab.Konawe Utara	Sulawesi Tenggara	2026	<i>Belum memiliki dokter Spesialis Jantung dan Pembuluh Darah</i>
28	Kab. Asmat	RSUD Perpetua J. Safanpo	Papua Selatan	2026	<i>Belum memiliki dokter Spesialis Jantung dan Pembuluh Darah</i>
29	Kab. Mappi	RSUD Kab Mappi	Papua Selatan	2026	<i>Belum memiliki dokter Spesialis Jantung dan Pembuluh Darah</i>
30	Kab. Nabire	RSUD Nabire	Papua Tengah	2026	<i>Belum memiliki dokter Spesialis Jantung dan Pembuluh Darah</i>

Daftar RS yang belum memiliki Sp.JP (4/11)

Back

No	Kab/Kota	Rumah sakit	Provinsi	Cathlab	Keterangan
31	Kab. Puncak Jaya	RSUD Mulia	Papua Tengah	2026	<i>Belum memiliki dokter Spesialis Jantung dan Pembuluh Darah</i>
32	Kab. Banggai Kepulauan	RSUD Trikora Salakan	Sulawesi Tengah	2026	<i>Belum memiliki dokter Spesialis Jantung dan Pembuluh Darah</i>
33	Kab. Tojo Una Una	RSUD Ampana	Sulawesi Tengah	2026	<i>Belum memiliki dokter Spesialis Jantung dan Pembuluh Darah</i>
34	Kab. Konawe Kepulauan	RSUD Kab Konawe Kepulauan	Sulawesi Tenggara	2026	<i>Belum memiliki dokter Spesialis Jantung dan Pembuluh Darah</i>
35	Kab. Muna	RSUD dr. L.M Baharuddin, M. Kes Kab. Muna	Sulawesi Tenggara	2026	<i>Belum memiliki dokter Spesialis Jantung dan Pembuluh Darah</i>
36	Kab. Kepulauan Mentawai	RSUD Kab Kepulauan Mentawai	Sumatera Barat	2026	<i>Belum memiliki dokter Spesialis Jantung dan Pembuluh Darah</i>
37	Kab. Pegunungan Arfak	RSUD Pratama Pegunungan Arfak (belum diresmikan)	Papua Barat	2026	<i>Belum memiliki dokter Spesialis Jantung dan Pembuluh Darah</i>
38	Kab. Tolikara	RSUD Karubaga	Papua Pegunungan	2026	<i>Belum memiliki dokter Spesialis Jantung dan Pembuluh Darah</i>
39	Kab. Minahasa Selatan	RSUD Amurang	Sulawesi Utara	2026	<i>Belum memiliki dokter Spesialis Jantung dan Pembuluh Darah</i>
40	Kab. Agam	RSUD Lubuk Basung	Sumatera Barat	2026	<i>Belum memiliki dokter Spesialis Jantung dan Pembuluh Darah</i>

Daftar RS yang belum memiliki Sp.JP (5/11)

No	Kab/Kota	Rumah sakit	Provinsi	Cathlab	Keterangan
41	Kab. Ogan Ilir	RSUD Kab Ogan Ilir	Sumatera Selatan	2026	Belum memiliki dokter Spesialis Jantung dan Pembuluh Darah
42	Kab. Ogan Komerling Ulu Timur	RSUD Ogan Komerling Ulu Timur	Sumatera Selatan	2026	Belum memiliki dokter Spesialis Jantung dan Pembuluh Darah
43	Kab. Penukal Abab Lematang Ilir	RSUD Talang Ubi	Sumatera Selatan	2026	Belum memiliki dokter Spesialis Jantung dan Pembuluh Darah
44	Kota Tanjung Balai	RSUD Dr. Tengku Mansyur	Sumatera Utara	2026	Belum memiliki dokter Spesialis Jantung dan Pembuluh Darah
45	Kab. Batu Bara	RSUD Batu Bara	Sumatera Utara	2026	Belum memiliki dokter Spesialis Jantung dan Pembuluh Darah
46	Kab. Buton Tengah	RSUD Kab Buton Tengah	Sulawesi Tenggara	2026	Belum memiliki dokter Spesialis Jantung dan Pembuluh Darah
47	Kab. Aceh Barat Daya	RSUD Teungku Peukan	Aceh	2026	Belum memiliki dokter Spesialis Jantung dan Pembuluh Darah
48	Kota Subulussalam	RSUD Kota Subulussalam	Aceh	2026	Belum memiliki dokter Spesialis Jantung dan Pembuluh Darah
49	Kab. Simeulue	RSUD Simeulue	Aceh	2026	Belum memiliki dokter Spesialis Jantung dan Pembuluh Darah
50	Kab. Kaur	RSUD Kaur	Bengkulu	2026	Belum memiliki dokter Spesialis Jantung dan Pembuluh Darah

Daftar RS yang belum memiliki Sp.JP (6/11)

No	Kab/Kota	Rumah sakit	Provinsi	Cathlab	Keterangan
51	Kota Sungai Penuh	RSUD Mayjen H. A. Thalib	Jambi	2026	Belum memiliki dokter Spesialis Jantung dan Pembuluh Darah
52	Kab. Merangin	RSUD Kolonel Abundjani Bangko	Jambi	2026	Belum memiliki dokter Spesialis Jantung dan Pembuluh Darah
53	Kab. Tapanuli Selatan	RSUD Tapanuli Selatan	Sumatera Utara	2026	Belum memiliki dokter Spesialis Jantung dan Pembuluh Darah
54	Kab. Kapuas Hulu	RSUD dr. A. Diponegoro Putussibau	Kalimantan Barat	2026	Belum memiliki dokter Spesialis Jantung dan Pembuluh Darah
55	Kab. Lamandau	RSUD Kab Lamandau	Kalimantan Tengah	2026	Belum memiliki dokter Spesialis Jantung dan Pembuluh Darah
56	Kab. Gunung Mas	RSUD Kuala Kurun	Kalimantan Tengah	2026	Belum memiliki dokter Spesialis Jantung dan Pembuluh Darah
57	Kab. Tana Tidung	RSUD Akhmad Berahim	Kalimantan Utara	2026	Belum memiliki dokter Spesialis Jantung dan Pembuluh Darah
58	Kab. Dompu	RS Umum Dompu	Nusa Tenggara Barat	2026	Belum memiliki dokter Spesialis Jantung dan Pembuluh Darah
59	Kab. Rokan Hilir	RSUD Dr. RM. Pratomo Bagansiapiapi	Riau	2026	Belum memiliki dokter Spesialis Jantung dan Pembuluh Darah
60	Kab. Mamuju Tengah	RSUD Kab Mamuju Tengah	Sulawesi Barat	2026	Belum memiliki dokter Spesialis Jantung dan Pembuluh Darah

Daftar RS yang belum memiliki Sp.JP (7/11)

No	Kab/Kota	Rumah sakit	Provinsi	Cathlab	Keterangan
61	Kab. Kepulauan Selayar	RSUD KH. Hayyung Kepulauan Selayar	Sulawesi Selatan	2026	Belum memiliki dokter Spesialis Jantung dan Pembuluh Darah
62	Kab. Luwu Utara	RSUD Andi Djemma Masamba	Sulawesi Selatan	2026	Belum memiliki dokter Spesialis Jantung dan Pembuluh Darah
63	Kab. Kaimana	RSUD Kaimana	Papua Barat	2026	Belum memiliki dokter Spesialis Jantung dan Pembuluh Darah
64	Kab. Buton Utara	RSUD Kab Buton Utara	Sulawesi Tenggara	2026	Belum memiliki dokter Spesialis Jantung dan Pembuluh Darah
65	Kab. Sijunjung	RSUD Ahmad Syafi'i Ma'arif	Sumatera Barat	2026	Belum memiliki dokter Spesialis Jantung dan Pembuluh Darah
66	Kab. Lahat	RSUD Lahat	Sumatera Selatan	2026	Belum memiliki dokter Spesialis Jantung dan Pembuluh Darah
67	Kab. Ogan Komering Ulu	RSUD Dr. Ibnu Sutowo Baturaja	Sumatera Selatan	2026	Belum memiliki dokter Spesialis Jantung dan Pembuluh Darah
68	Kab. Lampung Barat	RSUD Alimuddin Umar	Lampung	2026	Belum memiliki dokter Spesialis Jantung dan Pembuluh Darah
69	Kab. Mesuji	RSUD Ragab Begawe Caram	Lampung	2026	Belum memiliki dokter Spesialis Jantung dan Pembuluh Darah
70	Kab. Timor Tengah Selatan	RSUD Soe	Nusa Tenggara Timur	2026	Belum memiliki dokter Spesialis Jantung dan Pembuluh Darah

Daftar RS yang belum memiliki Sp.JP (8/11)

Back

No	Kab/Kota	Rumah sakit	Provinsi	Cathlab	Keterangan
71	Kab. Yahukimo	RSUD Dekai	Papua Pegunungan	2026	Belum memiliki dokter Spesialis Jantung dan Pembuluh Darah
72	Kab. Manggarai Timur	RSUD Borong	Nusa Tenggara Timur	2026	Belum memiliki dokter Spesialis Jantung dan Pembuluh Darah
73	Kab. Bangka Selatan	RSUD Kab. Bangka Selatan	Kepulauan Bangka Belitung	2026	Belum memiliki dokter Spesialis Jantung dan Pembuluh Darah
74	Kab. Barito Timur	RSUD Tamiang Layang	Kalimantan Tengah	2026	Belum memiliki dokter Spesialis Jantung dan Pembuluh Darah
75	Kab. Flores Timur	RSUD dr. Hendrikus Fernandez Larantuka	Nusa Tenggara Timur	2026	Belum memiliki dokter Spesialis Jantung dan Pembuluh Darah
76	Kab. Kepahiang	RSUD Kepahiang	Bengkulu	2026	Belum memiliki dokter Spesialis Jantung dan Pembuluh Darah
77	Kab. Malaka	RS Umum Penyangga Perbatasan Betun	Nusa Tenggara Timur	2026	Belum memiliki dokter Spesialis Jantung dan Pembuluh Darah
78	Kab. Melawi	RSUD Kab Melawi	Kalimantan Barat	2026	Belum memiliki dokter Spesialis Jantung dan Pembuluh Darah
79	Kab. Nagekeo	RSUD Aeramo Kab Nagekeo	Nusa Tenggara Timur	2026	Belum memiliki dokter Spesialis Jantung dan Pembuluh Darah
80	Kab. Ngada	RSUD Bajawa	Nusa Tenggara Timur	2026	Belum memiliki dokter Spesialis Jantung dan Pembuluh Darah

Daftar RS yang belum memiliki Sp.JP (9/11)

[Back](#)

No	Kab/Kota	Rumah sakit	Provinsi	Cathlab	Keterangan
81	Kab. Supiori	RSUD Supiori	Papua	2026	<i>Belum memiliki dokter Spesialis Jantung dan Pembuluh Darah</i>
82	Kab. Kotabaru	RSUD Pangeran Jaya Sumitra	Kalimantan Selatan	2026	<i>Belum memiliki dokter Spesialis Jantung dan Pembuluh Darah</i>
83	Kab. Kepulauan Meranti	RSUD Kab Kepulauan Meranti	Riau	2026	<i>Belum memiliki dokter Spesialis Jantung dan Pembuluh Darah</i>
84	Kab. Pinrang	RSUD Lasinrang Pinrang	Sulawesi Selatan	2026	<i>Belum memiliki dokter Spesialis Jantung dan Pembuluh Darah</i>
85	Kab. Kolaka Utara	RSUD H.M. Djafar Harun	Sulawesi Tenggara	2026	<i>Belum memiliki dokter Spesialis Jantung dan Pembuluh Darah</i>
86	Kab. Empat Lawang	RSUD Kab Empat Lawang	Sumatera Selatan	2026	<i>Belum memiliki dokter Spesialis Jantung dan Pembuluh Darah</i>
87	Kota Lubuk Linggau	RSUD Siti Aisyah Kota Lubuk Linggau	Sumatera Selatan	2026	<i>Belum memiliki dokter Spesialis Jantung dan Pembuluh Darah</i>
88	Kota Pagar Alam	RSUD Basemah Kota Pagar Alam	Sumatera Selatan	2026	<i>Belum memiliki dokter Spesialis Jantung dan Pembuluh Darah</i>
89	Kab. Musi Rawas Utara	RSUD Rupit Kab Musi Rawas Utara	Sumatera Selatan	2026	<i>Belum memiliki dokter Spesialis Jantung dan Pembuluh Darah</i>
90	Kab. Ogan Komering Ulu Selatan	RSUD Muara Dua	Sumatera Selatan	2026	<i>Belum memiliki dokter Spesialis Jantung dan Pembuluh Darah</i>

Daftar RS yang belum memiliki Sp.JP (10/11)

Back

No	Kab/Kota	Rumah sakit	Provinsi	Catla b	Keterangan
91	Kab. Padang Lawas	RSUD Sibuhuan	Sumatera Utara	2026	Belum memiliki dokter Spesialis Jantung dan Pembuluh Darah
92	Kab. Padang Lawas Utara	RSUD Gunung Tua	Sumatera Utara	2026	Belum memiliki dokter Spesialis Jantung dan Pembuluh Darah
93	Kab. Pakpak Bharat	RSUD Salak	Sumatera Utara	2026	Belum memiliki dokter Spesialis Jantung dan Pembuluh Darah
94	Kab. Katingan	RSUD Mas Amsyar Kasongan	Kalimantan Tengah	2026	Belum memiliki dokter Spesialis Jantung dan Pembuluh Darah
95	Kab. Sukamara	RSUD Sukamara	Kalimantan Tengah	2026	Belum memiliki dokter Spesialis Jantung dan Pembuluh Darah
96	Kab. Kepulauan Anambas	RSUD Tarempa	Kepulauan Riau	2026	Belum memiliki dokter Spesialis Jantung dan Pembuluh Darah
97	Kab. Lingga	RSUD Dabo Kab Lingga	Kepulauan Riau	2026	Belum memiliki dokter Spesialis Jantung dan Pembuluh Darah
98	Kab. Buru	RSUD Kab Buru	Maluku	2026	Belum memiliki dokter Spesialis Jantung dan Pembuluh Darah
99	Kab. Kepulauan Aru	RSUD Cendrawasih Dobo	Maluku	2026	Belum memiliki dokter Spesialis Jantung dan Pembuluh Darah
100	Kab. Maluku Barat Daya	RSUD Tiakur	Maluku	2026	Belum memiliki dokter Spesialis Jantung dan Pembuluh Darah

Daftar RS yang belum memiliki Sp.JP (11/11)

No	Kab/Kota	Rumah sakit	Provinsi	Cathlab	Keterangan
101	Kab. Maluku Tenggara	RSUD Karel Sadsuitubun	Maluku	2026	Belum memiliki dokter Spesialis Jantung dan Pembuluh Darah
102	Kab. Seram Bagian Timur	RSUD Bula	Maluku	2026	Belum memiliki dokter Spesialis Jantung dan Pembuluh Darah
103	Kab. Halmahera Tengah	RSUD Weda	Maluku Utara	2026	Belum memiliki dokter Spesialis Jantung dan Pembuluh Darah
104	Kab. Halmahera Timur	RSUD Maba	Maluku Utara	2026	Belum memiliki dokter Spesialis Jantung dan Pembuluh Darah
105	Kab. Pulau Morotai	RSUD Ir. Soekarno	Maluku Utara	2026	Belum memiliki dokter Spesialis Jantung dan Pembuluh Darah
106	Kab. Alor	RSUD Kalabahi	Nusa Tenggara Timur	2026	Belum memiliki dokter Spesialis Jantung dan Pembuluh Darah
107	Kab. Lembata	RSUD Lewoleba	Nusa Tenggara Timur	2026	Belum memiliki dokter Spesialis Jantung dan Pembuluh Darah
108	Kab. Majene	RSUD Kab Majene	Sulawesi Barat	2026	Belum memiliki dokter Spesialis Jantung dan Pembuluh Darah
109	Kab. Mimika	RSUD Kab Mimika	Papua Tengah	2026	Belum memiliki dokter Spesialis Jantung dan Pembuluh Darah
110	Kota Malang	RSUD Kota Malang	Jawa Timur	2026	Belum memiliki dokter Spesialis Jantung dan Pembuluh Darah
111	Kab Mamuju	RSUD Kab Mamuju	Sulawesi Barat	2026	Belum memiliki dokter Spesialis Jantung dan Pembuluh Darah
112	Kota Manado	RSUD Kota Manado	Sulawesi Utara	2026	Belum memiliki dokter Spesialis Jantung dan Pembuluh Darah
113	Kab Minahasa Tenggara	RSUD Mitra Sehat	Sulawesi Utara	2026	Belum memiliki dokter Spesialis Jantung dan Pembuluh Darah

Daftar RS dengan Eksisting Sp.JP dan belum mengusulkan Fellowship (1/5)

No	Kab/Kota	Rumah sakit	Provinsi	Cathlab	Keterangan
1	Biak Numfor	RSUD Biak	Papua	Ada	Belum mengusulkan fellowship
2	Tanah Laut	RSUD H. Boejasin Pelaihari	Kalimantan Selatan	Ada	Belum mengusulkan fellowship
3	Toli-Toli	RSUD Mokopido Tolitoli	Sulawesi Tengah	Ada	Belum mengusulkan fellowship
4	Gowa	RSUD Syekh Yusuf	Sulawesi Selatan	2024	Belum mengusulkan fellowship
5	Semarang	RSUD dr. Gunawan Mangunkusumo	Jawa Tengah	2024	Belum mengusulkan fellowship
6	Konawe	RSUD Konawe	Sulawesi Tenggara	2024	Belum mengusulkan fellowship
7	Kepulauan Sangihe	RSUD Liun Kendage	Sulawesi Utara	2024	Belum mengusulkan fellowship
8	Sigi	RSUD Tora Belo	Sulawesi Tengah	2024	Belum mengusulkan fellowship
9	Kota Makassar	RSUD Daya Kota Makassar	Sulawesi Selatan	2024	Belum mengusulkan fellowship
10	Kota Padang	RSUD dr. Rasidin Padang	Sumatera Barat	2024	Belum mengusulkan fellowship
11	Kab. Bangka	RSUD Depati Bahrin	Kepulauan Bangka Belitung	2024	Belum mengusulkan fellowship
12	Kota Pontianak	RSUD Sultan Syarif Mohammad Alkadrie	Kalimantan Barat	2024	Belum mengusulkan fellowship
13	Kota Jayapura	RSUD Abepura	Papua	2024	Belum mengusulkan fellowship
14	Kota Denpasar	RSUD Wangaya	Bali	2024	Belum mengusulkan fellowship

Daftar RS dengan Eksisting Sp.JP dan belum mengusulkan Fellowship (2/5)

No	Kab/Kota	Rumah sakit	Provinsi	Cathlab	Keterangan
15	Kab. Bangka Tengah	RSUD Drs. H. Abu Hanifah	Kepulauan Bangka Belitung	2025	Belum mengusulkan fellowship
16	Kab. Bantaeng	RSUD Prof. Dr. H. Anwar Makkatutu	Sulawesi Selatan	2025	Belum mengusulkan fellowship
17	Kab. Bolaang Mongondow	RS Umum Datoe Binangkang	Sulawesi Utara	2025	Belum mengusulkan fellowship
18	Kab. Fak Fak	RSUD Fakfak	Papua Barat	2025	Belum mengusulkan fellowship
19	Kab. Kolaka	RS Benyamin Guluh Kolaka	Sulawesi Tenggara	2025	Belum mengusulkan fellowship
20	Kab. Muaro Jambi	RSUD Ahmad Ripin	Jambi	2025	Belum mengusulkan fellowship
21	Kab. Paniai	RSUD Paniai	Papua Tengah	2025	Belum mengusulkan fellowship
22	Kab. Pasaman Barat	RSUD Pasaman Barat	Sumatera Barat	2025	Belum mengusulkan fellowship
23	Kota Cilegon	RSUD Kota Cilegon	Banten	2025	Belum mengusulkan fellowship
24	Kab. Kepulauan Sula	RSUD Sanana	Maluku Utara	2025	Belum mengusulkan fellowship
25	Kab. Lampung Selatan	RSUD Dr. H. Bob Bazar, SKM	Lampung	2025	Belum mengusulkan fellowship
26	Kab. Way Kanan	RSUD Zainal Abidin Pagar Alam	Lampung	2025	Belum mengusulkan fellowship
27	Kab. Banjar	RSUD Ratu Zalecha	Kalimantan Selatan	2025	Belum mengusulkan fellowship
28	Kab. Pasaman	RSUD Tuanku Imam Bonjol	Sumatera Barat	2025	Belum mengusulkan fellowship
29	Kab. Tabalong	RSUD H. Badaruddin Kasim	Kalimantan Selatan	2025	Belum mengusulkan fellowship
30	Kab. Muko Muko	RSUD Mukomuko	Bengkulu	2025	Belum mengusulkan fellowship

Daftar RS dengan Eksisting Sp.JP dan belum mengusulkan Fellowship (3/5)

No	Kab/Kota	Rumah sakit	Provinsi	Cathlab	Keterangan
31	Kab. Banyuasin	RS Umum Pusat Dr. Rivai Abdullah Banyuasin	Sumatera Selatan	2025	Belum mengusulkan fellowship
32	Kab. Bandung Barat	RSUD Cililin	Jawa Barat	2026	Belum mengusulkan fellowship
33	Kab. Belu	RSUD Mgr. Gabriel Manek, SVD Atambua	Nusa Tenggara Timur	2026	Belum mengusulkan fellowship
34	Kab. Boalemo	RSUD Tani dan Nelayan	Gorontalo	2026	Belum mengusulkan fellowship
35	Kab. Bolaang Mongondow Selatan	RSUD Bolaang Mongondow Selatan	Sulawesi Utara	2026	Belum mengusulkan fellowship
36	Kab. Halmahera Selatan	RSUD Labuha	Maluku Utara	2026	Belum mengusulkan fellowship
37	Kab. Karangasem	RSUD Karangasem	Bali	2026	Belum mengusulkan fellowship
38	Kab. Lebak	RSUD Dr. Adjidarmo	Banten	2026	Belum mengusulkan fellowship
39	Kab. Lima Puluh Kota	RSUD dr. Achmad Darwis	Sumatera Barat	2026	Belum mengusulkan fellowship
40	Kab. Madiun	RSUD Caruban	Jawa Timur	2026	Belum mengusulkan fellowship
41	Kab. Manokwari	RSUD Manokwari	Papua Barat	2026	Belum mengusulkan fellowship
42	Kab. Minahasa	RSUD DR. Sam Ratulangi Tondano	Sulawesi Utara	2026	Belum mengusulkan fellowship
43	Kab. Nagan Raya	RSUD Sultan Iskandar Muda Nagan Raya	Aceh	2026	Belum mengusulkan fellowship
44	Kab. Padang Pariaman	RSUD Padang Pariaman	Sumatera Barat	2026	Belum mengusulkan fellowship
45	Kab. Pringsewu	RSUD Pringsewu	Lampung	2026	Belum mengusulkan fellowship

Daftar RS dengan Eksisting Sp.JP dan belum mengusulkan Fellowship (4/5)

No	Kab/Kota	Rumah sakit	Provinsi	Cathlab	Keterangan
46	Kab. Raja Ampat	RSUD Raja Ampat	Papua Barat Daya	2026	Belum mengusulkan fellowship
47	Kab. Siak	RSUD Tengku Rafi'an Siak Sri Indrapura	Riau	2026	Belum mengusulkan fellowship
48	Kab. Sidenreng Rappang	RSUD Nene Mallomo	Sulawesi Selatan	2026	Belum mengusulkan fellowship
49	Kab. Sragen	RSUD dr. Soehadi Prijonegoro	Jawa Tengah	2026	Belum mengusulkan fellowship
50	Kab. Sumba Timur	RSUD Umbu Rara Meha Waingapu	Nusa Tenggara Timur	2026	Belum mengusulkan fellowship
51	Kab. Tanah Datar	RSUD Prof. Dr. M.A. Hanafiah	Sumatera Barat	2026	Belum mengusulkan fellowship
52	Kab. Wonosobo	RS Umum Setjonegoro Wonosobo	Jawa Tengah	2026	Belum mengusulkan fellowship
53	Kota Banjarbaru	RS Daerah Idaman Kota Banjarbaru	Kalimantan Selatan	2026	Belum mengusulkan fellowship
54	Kota Padang Panjang	RSUD Padang Panjang	Sumatera Barat	2026	Belum mengusulkan fellowship
55	Kota Padang Sidempuan	RSUD Padang Sidempuan	Sumatera Utara	2026	Belum mengusulkan fellowship
56	Kota Pasuruan	RSUD Dr. R. Soedarsono Kota Pasuruan	Jawa Timur	2026	Belum mengusulkan fellowship
57	Kota Sabang	RSUD Sabang	Aceh	2026	Belum mengusulkan fellowship
58	Kota Sawahlunto	RSUD Sawah Lunto	Sumatera Barat	2026	Belum mengusulkan fellowship
59	Kota Sibolga	RSUD Dr. FL Tobing Sibolga	Sumatera Utara	2026	Belum mengusulkan fellowship
60	Kab. Aceh Jaya	RSUD Teuku Umar Kab Aceh Jaya	Aceh	2026	Belum mengusulkan fellowship

Daftar RS dengan Eksisting Sp.JP dan belum mengusulkan Fellowship (5/5)

No	Kab/Kota	Rumah sakit	Provinsi	Cathlab	Keterangan
61	Kab. Tanggamus	RSUD Batin Mangunang	Lampung	2026	Belum mengusulkan fellowship
62	Kab. Kuantan Singingi	RSUD Teluk Kuantan	Riau	2026	Belum mengusulkan fellowship
63	Kab. Manggarai	RSUD Ruteng	Nusa Tenggara Timur	2026	Belum mengusulkan fellowship
64	Kab. Enrekang	RSUD Massenrempulu Enrekang	Sulawesi Selatan	2026	Belum mengusulkan fellowship
65	Kab. Wajo	RSUD Lamaddukkelleng Kab Wajo	Sulawesi Selatan	2026	Belum mengusulkan fellowship
66	Kota Bitung	RSUD Kota Bitung	Sulawesi Utara	2026	Belum mengusulkan fellowship
67	Kab. Bengkulu Tengah	RSUD Bengkulu Tengah	Bengkulu	2026	Belum mengusulkan fellowship
68	Kab. Tanah Bumbu	RSUD dr. H. Andi Abdurrahman Noor	Kalimantan Selatan	2026	Belum mengusulkan fellowship
69	Kab. Tapin	RSUD Datu Sanggul Rantau	Kalimantan Selatan	2026	Belum mengusulkan fellowship
70	Kab. Pulang Pisau	RSUD Pulang Pisau	Kalimantan Tengah	2026	Belum mengusulkan fellowship